

**PLANTA DE SITUAÇÃO**  
Escala: 1/1000

| ÍNDICES URBANÍSTICOS              |               |
|-----------------------------------|---------------|
| <b>TAXA DE OCUPAÇÃO (TO)</b>      |               |
| ÁREA PROJEÇÃO (AP)                | 296,96 + 8,55 |
| ÁREA TERRENO (AT)                 | 670,19        |
| TO = AP/AT                        | 45,59%        |
| <b>ÍNDICE APROVEITAMENTO (IA)</b> |               |
| ÁREA EDIFICADA (AE)               | 245,59 + 5,55 |
| ÁREA TERRENO (AT)                 | 670,19        |
| IA = AE/AT                        | 0,37          |
| <b>TAXA DE PERMEABILIDADE</b>     |               |
| ÁREA PERMEÁVEL                    | 159,89        |
| ÁREA TERRENO (AT)                 | 670,19        |
| TP = AP/AT                        | 23,86%        |

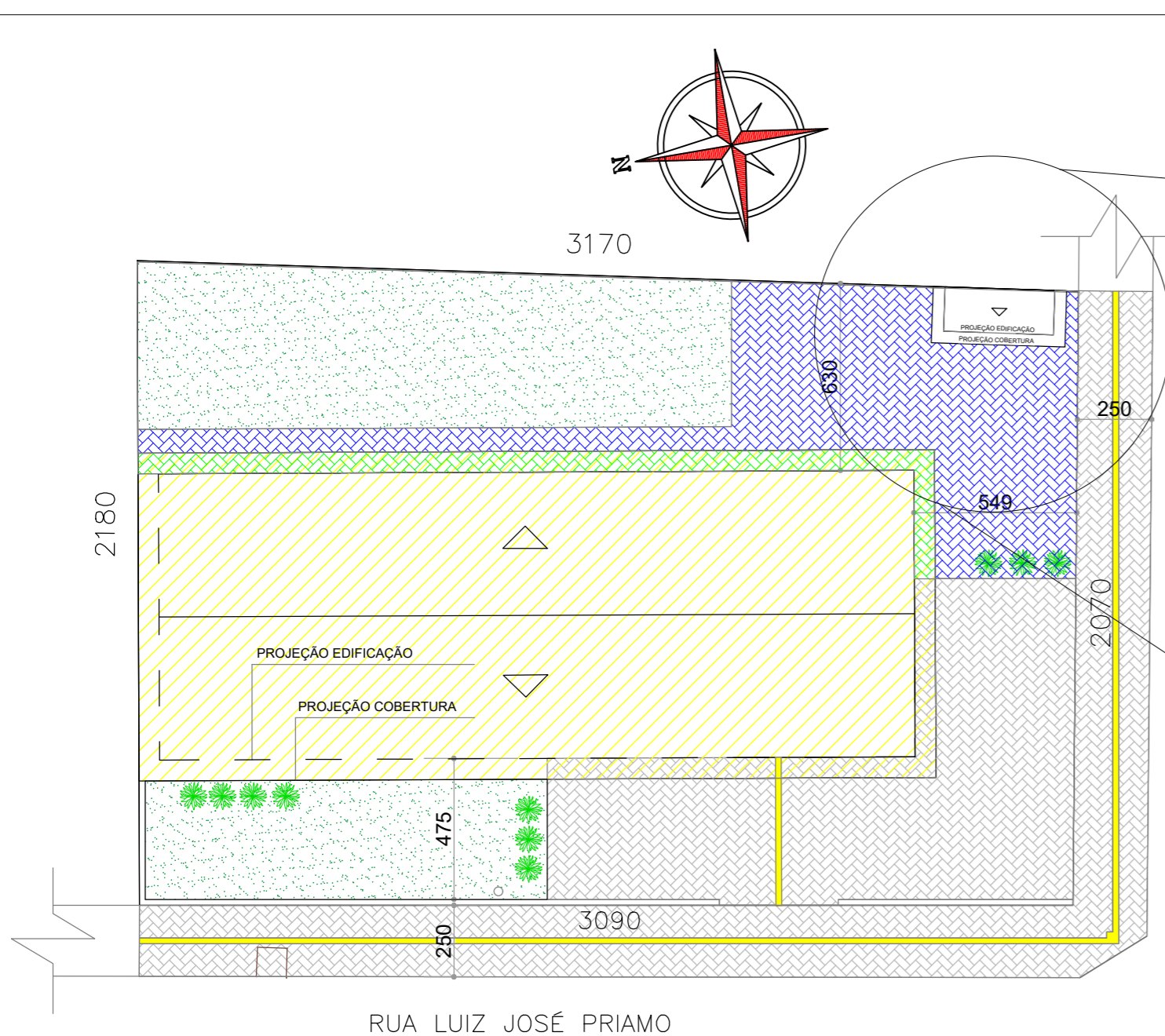

**PLANTA DE LOCALIZAÇÃO**  
Esc: 1/200

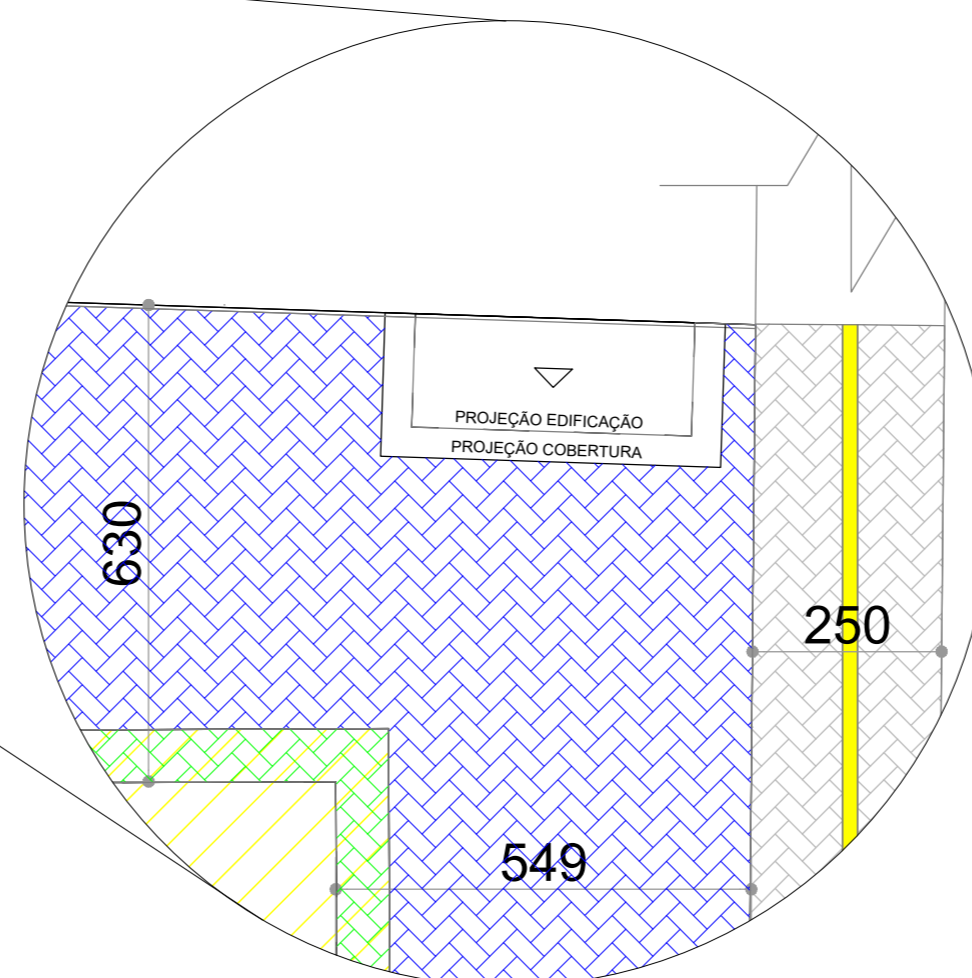

**PLANTA DE LOCALIZAÇÃO**  
**ABRIGO EXTERNO DE LIXO**  
Esc: 1/100

| LEGENDA |                                     |
|---------|-------------------------------------|
|         | ESTRUTURA EXISTENTE                 |
|         | REASSENTAMENTO DE PISO INTERTRAVADO |
|         | PISO INTERTRAVADO                   |
|         | PISO INTERTRAVADO EXISTENTE         |
|         | GRAMA                               |

|  |                     |   |                   |
|--|---------------------|---|-------------------|
| PROJETO ARQUITETÔNICO:<br>ABRIGO EXTERNO DE RESÍDUOS - UBS BAIRRO DAS CANÇÕES              |                     |   |                   |
| LOCALIZAÇÃO:<br>RUA LUIZ JOSÉ PRIAMO; ESQ. RUA AMÉLIO SILVESTRINI, B. DAS CANÇÕES          |                     | 27°46'35.71"S 51°35'56,50"W   |                   |
| PROPRIETÁRIO:<br>MUNICÍPIO DE SÃO JOSÉ DO OURO - RS<br>CNPJ: 87.613.550/0001-64            |                     | ABRIGO EXTERNO DE RESÍDUOS<br>UBS BAIRRO DAS CANÇÕES                                |                   |
| RESPONSÁVEL TÉCNICO:<br>LUÍS GUSTAVO DOS SANTOS<br>ENGENHEIRO CIVIL<br>CREA-RS SC1209452-1 |                     | CARIMBO:<br>PROJETO APROVADO PELO<br>SETOR DE ENGENHARIA<br>MUNICIPAL EM 28/04/2025 |                   |
| UNIDADE:<br>METROS   |                     | ESCALA:<br>INDICADA   |                   |
| ÁREA:<br>116,75 m²   | DATA:<br>ABRIL 2025 | REVISÃO:<br>00  | PRANCHA:<br>01/04 |

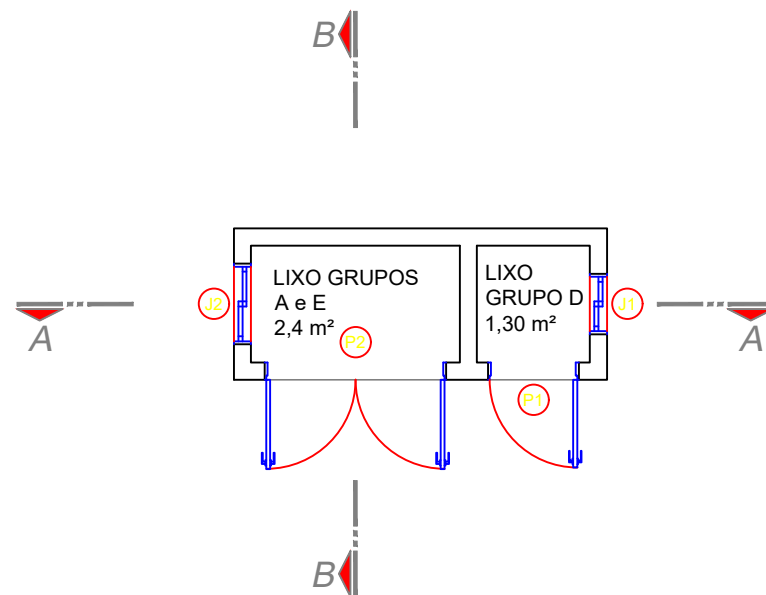

**PLANTA BAIXA**  
Esc: 1/75

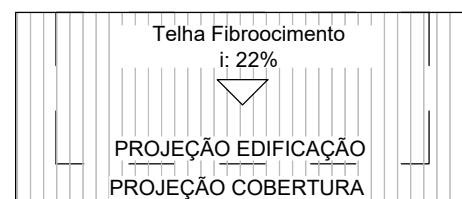

**PLANTA DE COBERTURA**  
Área edificação: 5,55 m²  
Área projeção cobertura: 8,55 m²  
Esc: 1/75

**TABELA DE ESQUADRIAS**

| COD | TIPO                      | LARGURA | ALTURA | PARAPEITO | MATERIAL | QTD | ÁREA (m²) |
|-----|---------------------------|---------|--------|-----------|----------|-----|-----------|
| J1  | Janela de correr 2 folhas | 60      | 90     | 120       | Alumínio | 1   | 0.54      |
| J2  | Janela de correr 2 folhas | 80      | 90     | 120       | Alumínio | 1   | 0.72      |
| P1  | Porta de abrir            | 90      | 210    | -         | Alumínio | 1   | 1.89      |
| P2  | Porta de abrir 2 folhas   | 180     | 210    | -         | Alumínio | 1   | 3.78      |

**DETALHAMENTO SIMPLIFICADO DO PROJETO ESTRUTURAL**

**SAPATAS:** 50x50cm - 5Ø10mm + 5Ø10mm  
**VIGAS:** 14x20cm - 2Ø10mm (positiva) + 2Ø10mm (negativa) - estribos Ø5mm c/ 15;  
**PILARES:** 14x14cm - 4Ø8mm - estribos Ø5mm c/ 15;

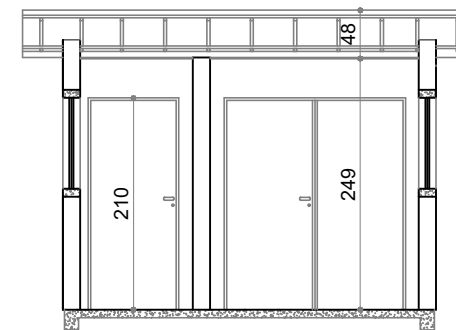

**CORTE AA**  
Esc: 1/75

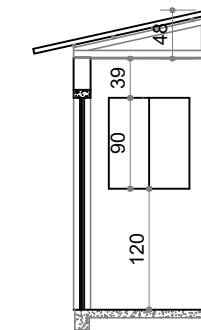

**CORTE BB**  
Esc: 1/75

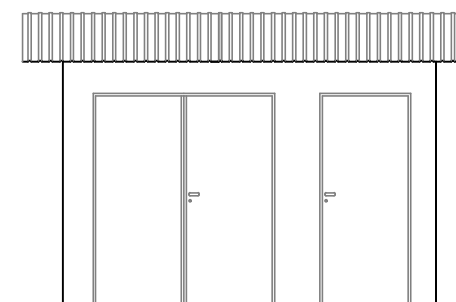

**FACHADA FRONTAL**  
Esc: 1/75

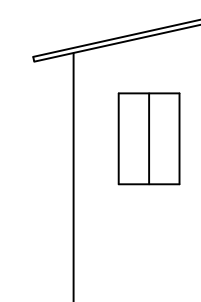

**FACHADA LATERAL ESQUERDA**  
Esc: 1/75

PROJETO ARQUITETÔNICO:  
ABRIGO EXTERNO DE RESÍDUOS - UBS BAIRRO DAS CANÇÕES

LOCALIZAÇÃO:  
RUA LUIZ JOSÉ PRIMO; ESQ. RUA AMÉLIO SILVESTRINI, B. DAS CANÇÕES  
27°46'35.71"S 51°35'56,50"W

ABRIGO EXTERNO DE RESÍDUOS  
UBS BAIRRO DAS CANÇÕES

PROPRIETÁRIO:  
MUNICÍPIO DE SÃO JOSÉ DO OURO - RS  
CNPJ: 87.613.550/0001-64

UNIDADE:  
METROS

PLANTA BAIXA, PLANTA DE COBERTURA, CORTES, FACHADAS, TABELA DE ESQUADRIAS E PROJETO ESTRUTURAL SIMPLIFICADO

ESCALA:  
INDICADA

RESPONSÁVEL TÉCNICO: CARIMBO:

LUÍS GUSTAVO DOS SANTOS  
ENGENHEIRO CIVIL  
CREA-RS SCI209452-1

PROJETO APROVADO PELO SETOR DE ENGENHARIA MUNICIPAL EM 28/04/2025

ÁREA:  
116,75 m²

DATA:  
ABRIL 2025

REVISÃO:  
00

PRANCHA:  
02/04

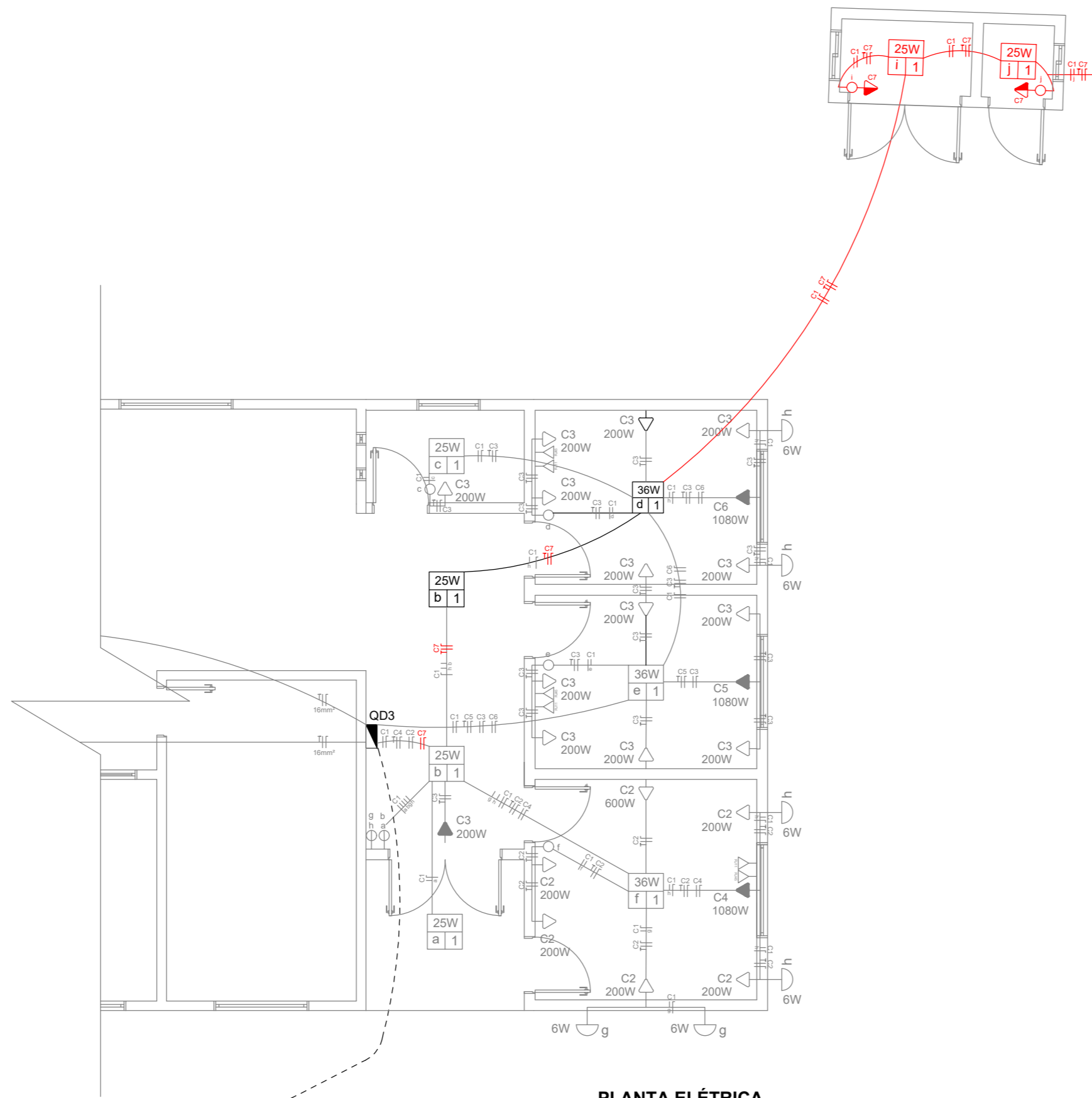

**PLANTA ELÉTRICA**  
5,55 m<sup>2</sup>  
Escala: 1/75

ENTRADA  
PADRÃO TRIFÁSICO EXISTENTE

**SIMBOLOGIA ELÉTRICO**

- a INTERRUPTOR SIMPLES DE UMA TECLA
- b INTERRUPTOR SIMPLES DE DUAS TECLAS
- ▽ TOMADA BAIXA (30 CM DO PISO)
- ▽ TOMADA MÉDIA (110 CM DO PISO)
- ▽ TOMADA ALTA (220 CM DO PISO)
- ▽ TOMADA RJ45
- ▽ TOMADA RJ11
- ARANDELA - LÂMPADA LED 6W
- 1-2-3 LÂMPADA LED NO TETO  
1 - POTÊNCIA; 2 - CIRCUITO E 3 - INTERRUPTOR
- ▬ QUADRO DE DISTRIBUIÇÃO
- ELETRODUTO NO FORRO OU PAREDE
- - - ELETRODUTO ENTERRADO
- ≡ FASE, NEUTRO, TERRA E RETORNO

**OBSERVAÇÕES:**

- ELETRODUTOS NÃO COTADOS UTILIZAR 3/4";
- APENAS OS ITENS REPRESENTADOS EM VERMELHO SÃO REFERENTES À INSTALAÇÃO ELÉTRICA PARA ALIMENTAÇÃO DO ABRIGO EXTERNO DE LIXO.

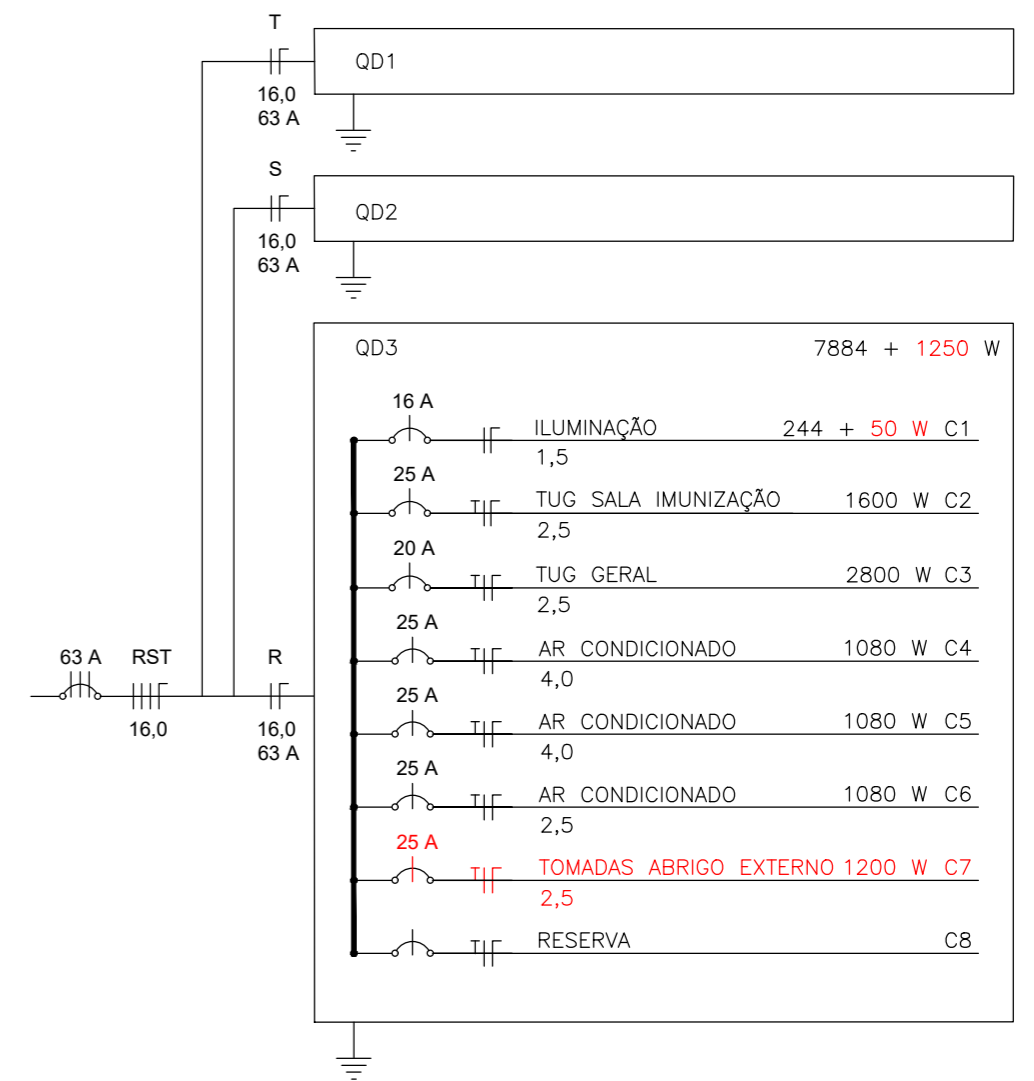

**DIAGRAMA UNIFILAR**  
SEM ESCALA

**QUADRO DE CARGAS QD3 (7884 W) - AMPLIAÇÃO**

| CIRCUITO              | ILUMINAÇÃO |     |    | FORÇA |     |      | CARGA w      | BITOLA mm <sup>2</sup> | PROTEÇÃO A | FASE RST |
|-----------------------|------------|-----|----|-------|-----|------|--------------|------------------------|------------|----------|
|                       | 6          | 25  | 36 | 200   | 600 | 1080 |              |                        |            |          |
| C1                    | 6          | 4+2 | 3  |       |     |      | 244+50       | 1,5                    | 16         | R        |
| C2                    |            |     |    | 5     | 1   |      | 1600         | 2,5                    | 25         | R        |
| C3                    |            |     |    | 14    |     |      | 2800         | 2,5                    | 20         | R        |
| C4                    |            |     |    |       |     | 1    | 1080         | 4,0                    | 25         | R        |
| C5                    |            |     |    |       |     | 1    | 1080         | 4,0                    | 25         | R        |
| C6                    |            |     |    |       |     | 1    | 1080         | 4,0                    | 25         | R        |
| C7                    |            |     |    |       | 2   |      | 1200         | 2,5                    | 25         | R        |
| C8                    |            |     |    |       |     |      | -            |                        |            |          |
| <b>TOTAL QD3 [kW]</b> |            |     |    |       |     |      | <b>9,134</b> | <b>16,0</b>            | <b>63</b>  | R        |

PROJETO ARQUITETÔNICO:  
ABRIGO EXTERNO DE RESÍDUOS - UBS BAIRRO DAS CANÇÕES

LOCALIZAÇÃO:  
RUA LUIZ JOSÉ PRIAMO; ESQ. RUA AMÉLIO SILVESTRINI, B. DAS CANÇÕES 27°46'35.71"S 51°35'56,50"W

PROPRIETÁRIO:  
MUNICÍPIO DE SÃO JOSÉ DO OURO - RS  
CNPJ: 87.613.550/0001-64

RESPONSÁVEL TÉCNICO:  
LUIZ GUSTAVO DOS SANTOS  
ENGENHEIRO CIVIL  
CREA-RS SC1209452-1

CARIMBO:  
PROJETO APROVADO PELO  
SETOR DE ENGENHARIA  
MUNICIPAL EM 28/04/2025

ABRIGO EXTERNO DE RESÍDUOS  
UBS BAIRRO DAS CANÇÕES

UNIDADE:  
METROS

ESCALA:  
INDICADA

ÁREA:  
116,75 m<sup>2</sup>

DATA:  
ABRIL 2025

REVISÃO:  
00

PRANCHA:  
03/04

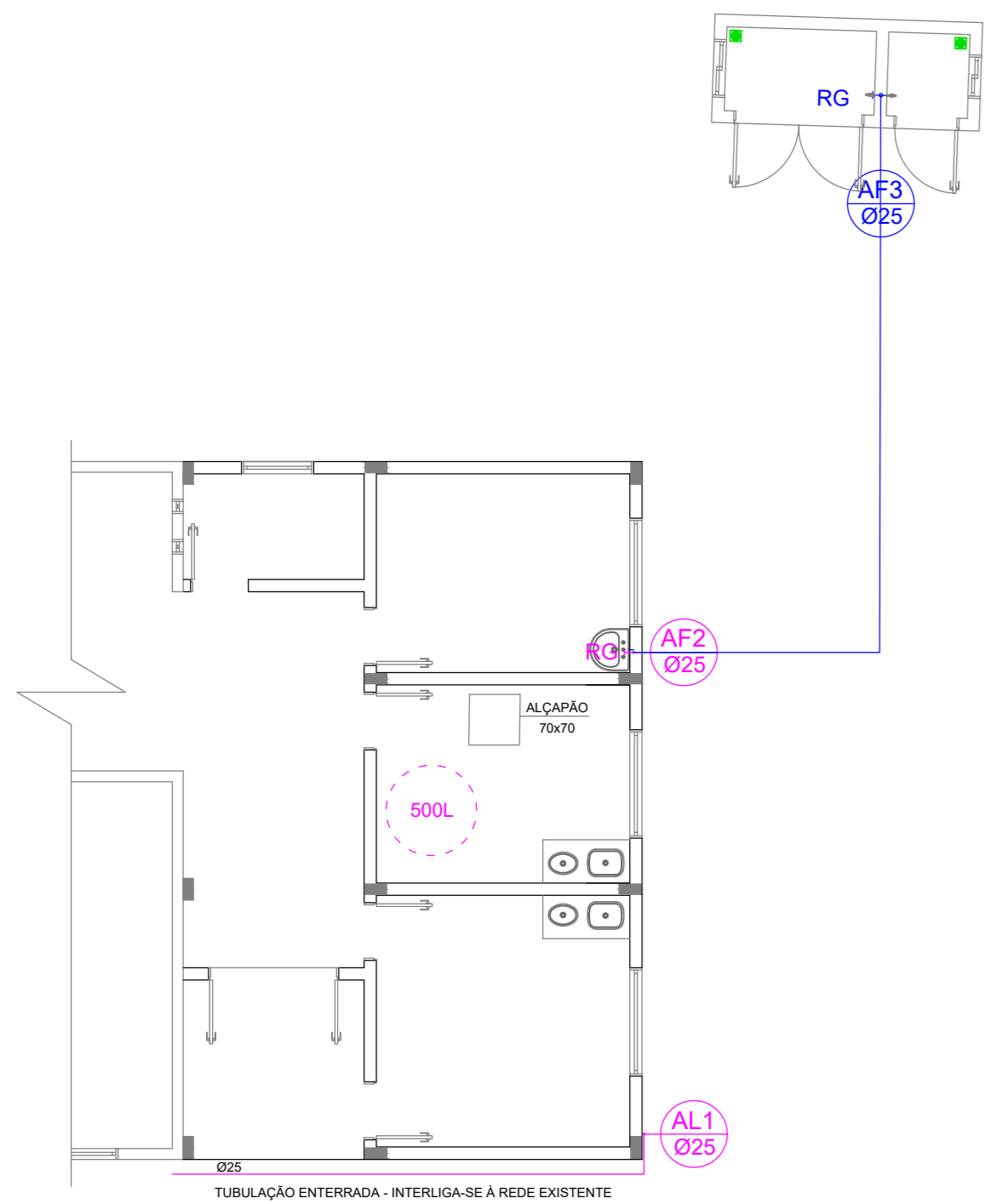

**PLANTA HIDRÁLICA**  
Sem escala

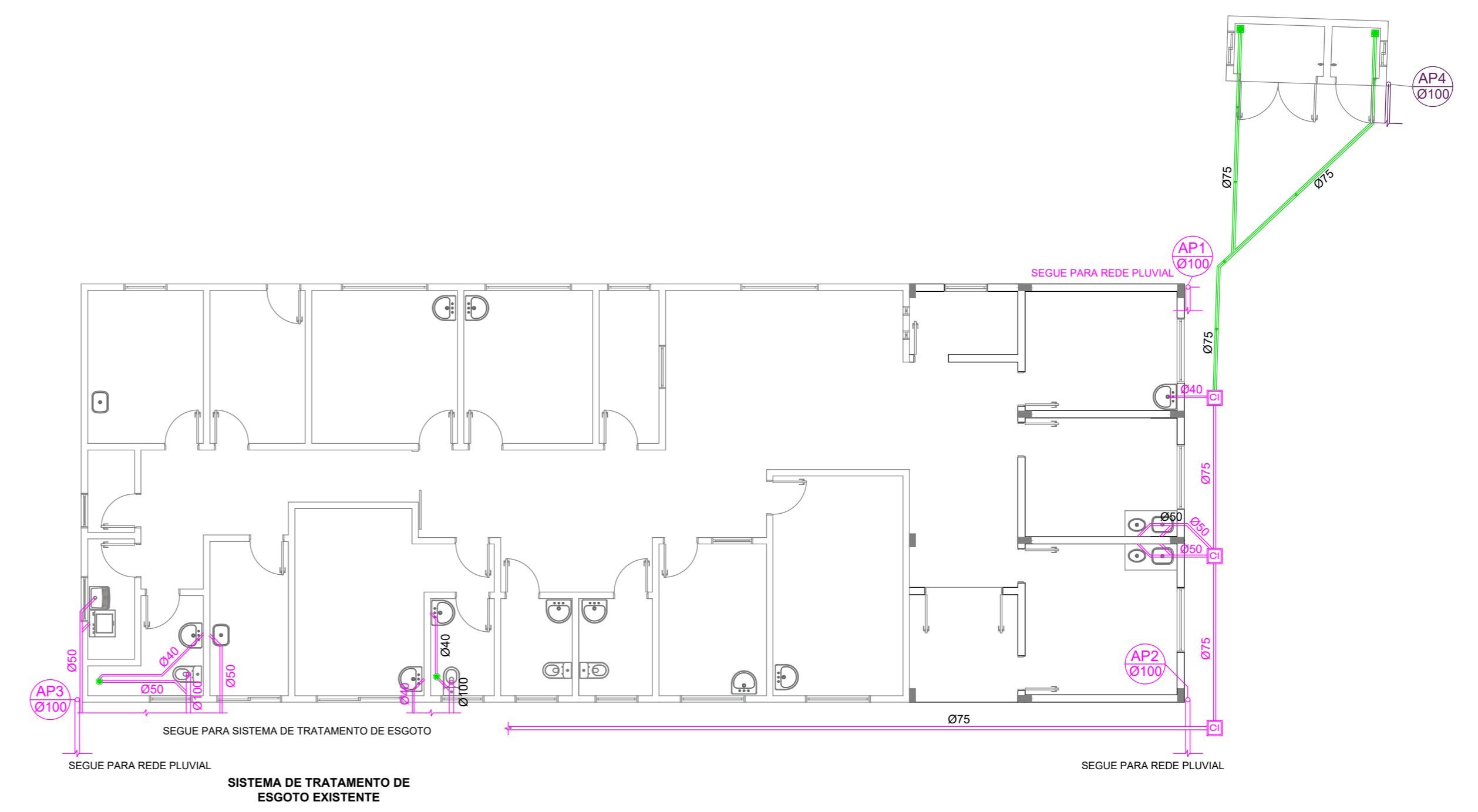

**PLANTA SANITÁRIA E PLUVIAL**  
Sem escala

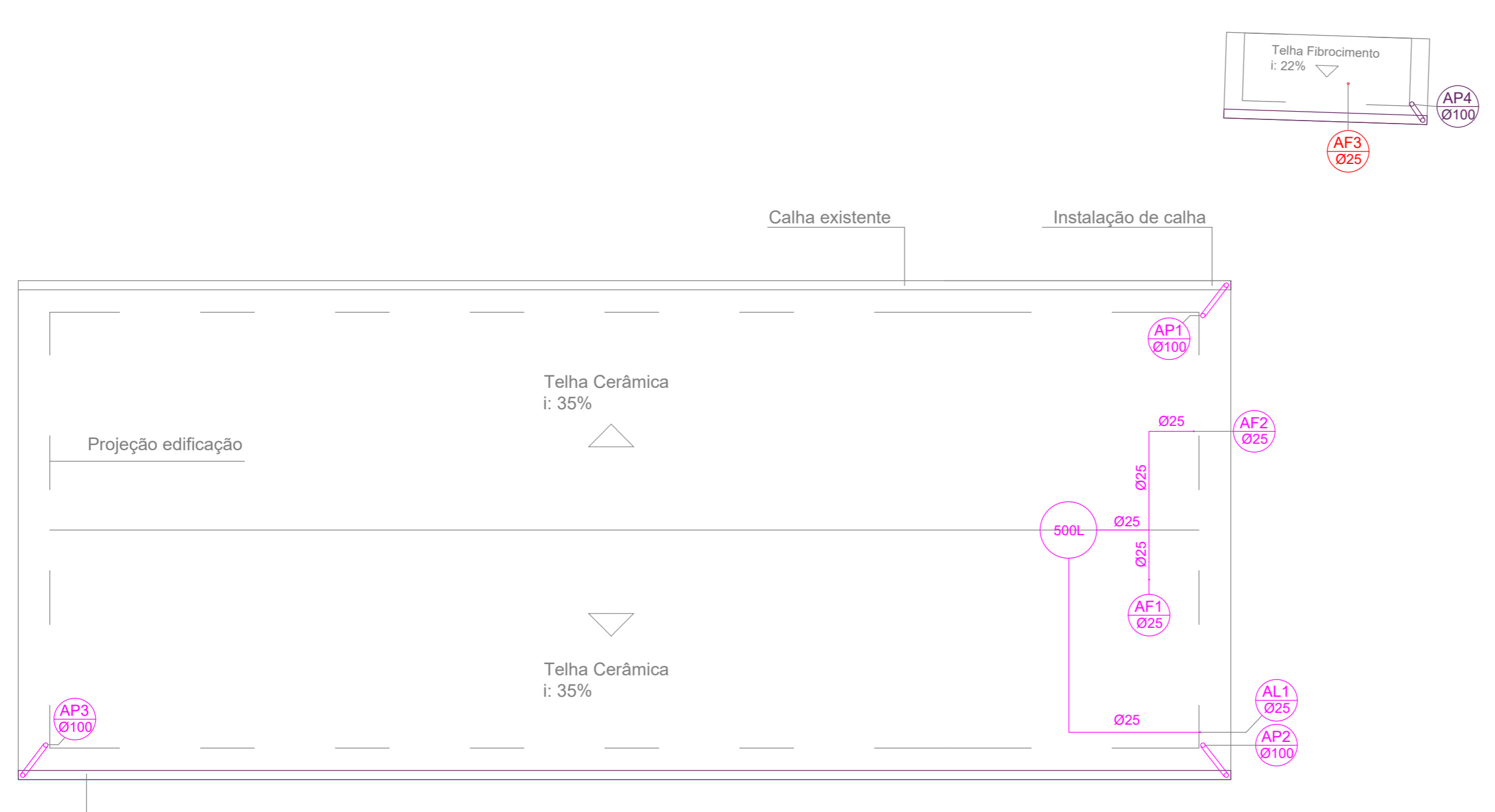

**PLANTA DE COBERTURA**  
Sem escala

| SIMBOLOGIA HIDROSSANITÁRIO |   |
|----------------------------|---|
|                            | TUBULAÇÃO ESGOTO<br>Ø ≤ 75 mm utilizar i ≥ 2%<br>Ø ≥ 100 mm utilizar i ≥ 1% |
|                            | TUBULAÇÃO ÁGUA PLUVIAL  |
|                            | TUBULAÇÃO ÁGUA FRIA   |
|                            | TUBULAÇÃO EXISTENTE   |
|                            | AL1 Ø<br>ALIMENTAÇÃO ÁGUA FRIA - Ø INDICADO                                 |
|                            | AF1 Ø<br>COLUNA ÁGUA FRIA - Ø INDICADO                                      |
|                            | AP1 Ø<br>COLUNA ÁGUA PLUVIAL - Ø INDICADO                                   |
|                            | CAIXA SIFONADA  |
|                            | CAIXA DE INSPEÇÃO   |

|  |                     |   |                     |
|--|---------------------|---|---------------------|
| PROJETO ARQUITETÔNICO:<br>ABRIGO EXTERNO DE RESÍDUOS - UBS BAIRRO DAS CANÇÕES              |                     |   |                     |
| LOCALIZAÇÃO:<br>RUA LUIZ JOSÉ PRIAMO; ESQ. RUA AMÉLIO SILVESTRINI, B. DAS CANÇÕES          |                     | 27°46'35.71"S 51°35'56,50"W   |                     |
| PROPRIETÁRIO:<br>MUNICÍPIO DE SÃO JOSÉ DO OURO - RS<br>CNPJ: 87.613.550/0001-64            |                     |   |                     |
| RESPONSÁVEL TÉCNICO:<br>LUÍS GUSTAVO DOS SANTOS<br>ENGENHEIRO CIVIL<br>CREA-RS SC1209452-1 |                     | CARIMBO:<br>PROJETO APROVADO PELO<br>SETOR DE ENGENHARIA<br>MUNICIPAL EM 28/04/2025 |                     |
| UNIDADE:<br>METROS   | ESCALA:<br>INDICADA | ÁREA:<br>116,75 m²  | DATA:<br>ABRIL 2025 |
| REVISÃO:<br>00   | PRANCHA:<br>04/04   | PROJETO HIDRÁULICO,<br>HIDROSSANITÁRIO E PLUVIAL                                    |                     |

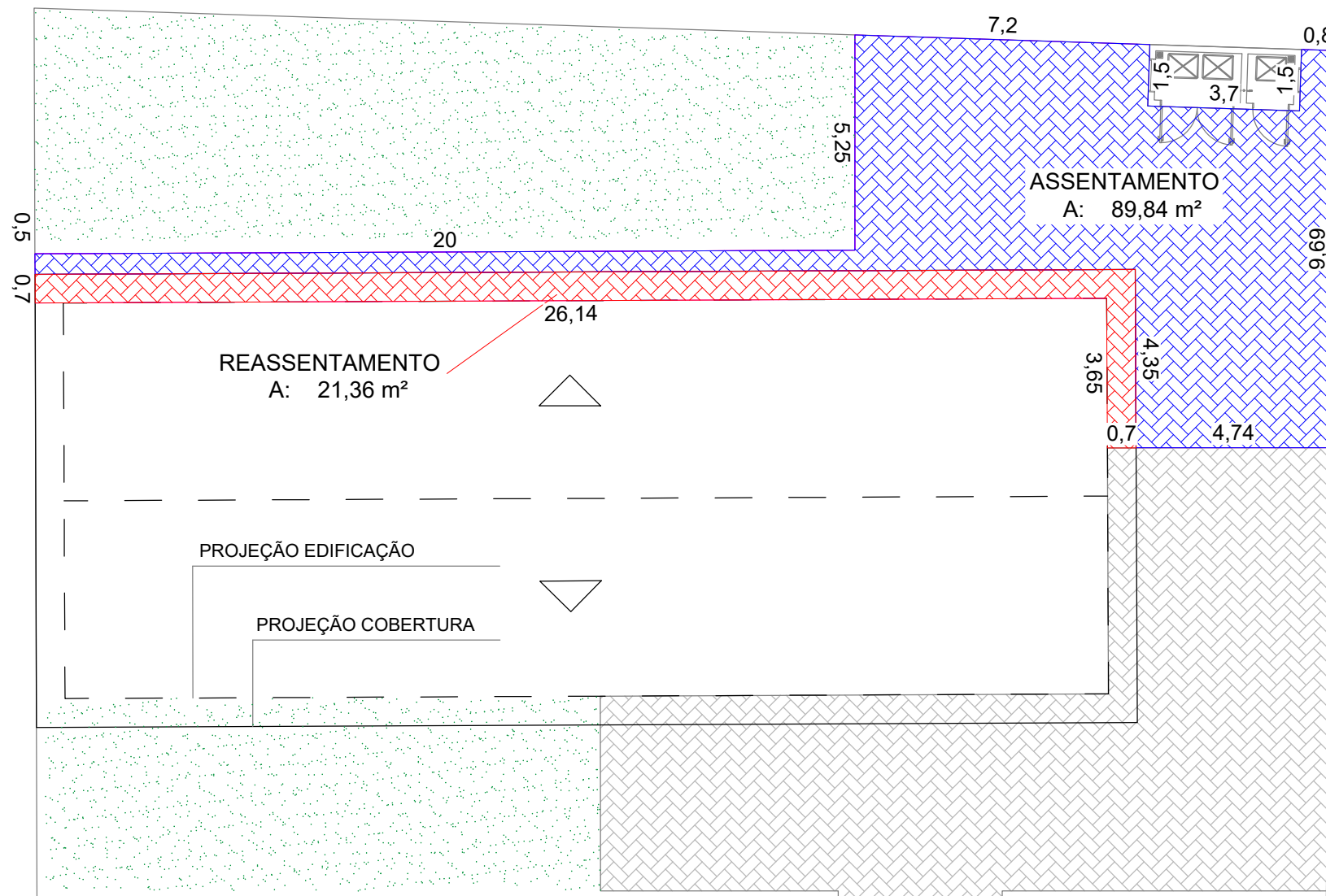

| SIMBOLOGIA PISO INTERTRAVADO |                                     |
|------------------------------|-------------------------------------|
|                              | REASSENTAMENTO DE PISO INTERTRAVADO |
|                              | ASSENTAMENTO DE PISO INTERTRAVADO   |
|                              | PISO INTERTRAVADO EXISTENTE         |
|                              | GRAMA                               |

**PLANTA DE ASSENTAMENTO E REASSENTAMENTO DE PISO INTERTRAVADO**  
Esc: 1/150

|  |   |
|--|---|
| PROJETO ARQUITETÔNICO:<br>ABRIGO EXTERNO DE RESÍDUOS - UBS BAIRRO DAS CANÇÕES                                    |   |
| LOCALIZAÇÃO:<br>RUA LUIZ JOSÉ PRIAMO; ESQ. RUA AMÉLIO SILVESTRINI, B. DAS CANÇÕES<br>27°46'35.71"S 51°35'56,50"W | ABRIGO EXTERNO DE RESÍDUOS<br>UBS BAIRRO DAS CANÇÕES                              |
| PROPRIETÁRIO:<br>MUNICÍPIO DE SÃO JOSÉ DO OURO - RS<br>CNPJ: 87.613.550/0001-64                                  | PLANTA DE ASSENTAMENTO E REASSENTAMENTO DE PISO INTERTRAVADO DE CONCRETO          |
|  | UNIDADE:<br>METROS  |
| RESPONSÁVEL TÉCNICO:<br><br>LUÍS GUSTAVO DOS SANTOS<br>ENGENHEIRO CIVIL<br>CREA-RS SCI209452-1                   | CARIMBO:<br><br>PROJETO APROVADO PELO SETOR DE ENGENHARIA MUNICIPAL EM 28/04/2025 |
| ESCALA:<br>INDICADA  | PRANCHA:<br>01/01   |
| ÁREA:<br>116,75 m <sup>2</sup>   | DATA:<br>ABRIL 2025   |
| REVISÃO:<br>00   |   |

\*Será utilizada a mesma estrutura de madeira existente.

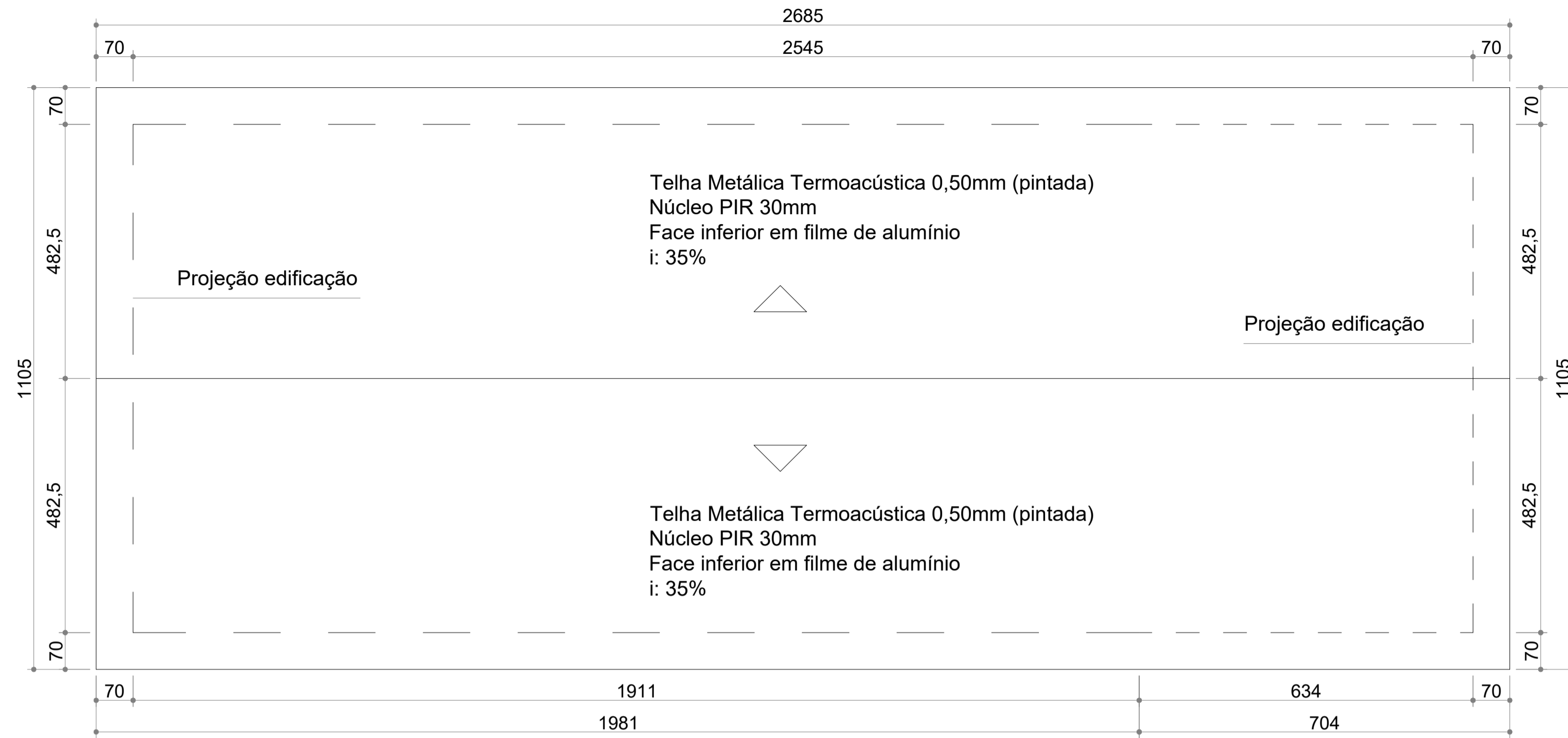

**PLANTA DE COBERTURA**  
Área: 296,69 m<sup>2</sup>  
Esc: 1/75

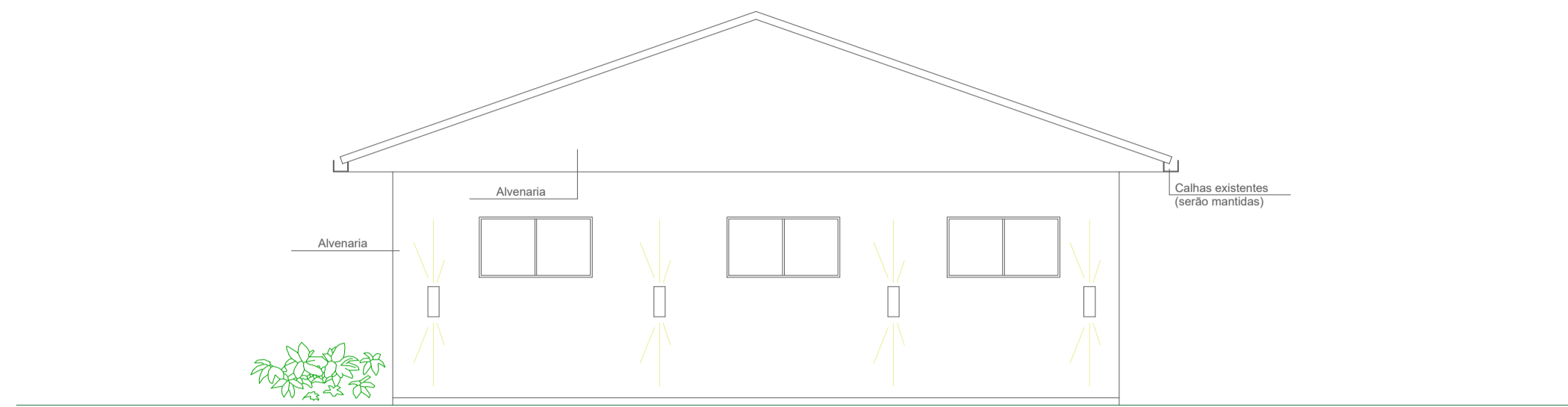

**FACHADA LATERAL DIREITA**  
ESCALA: 1/100

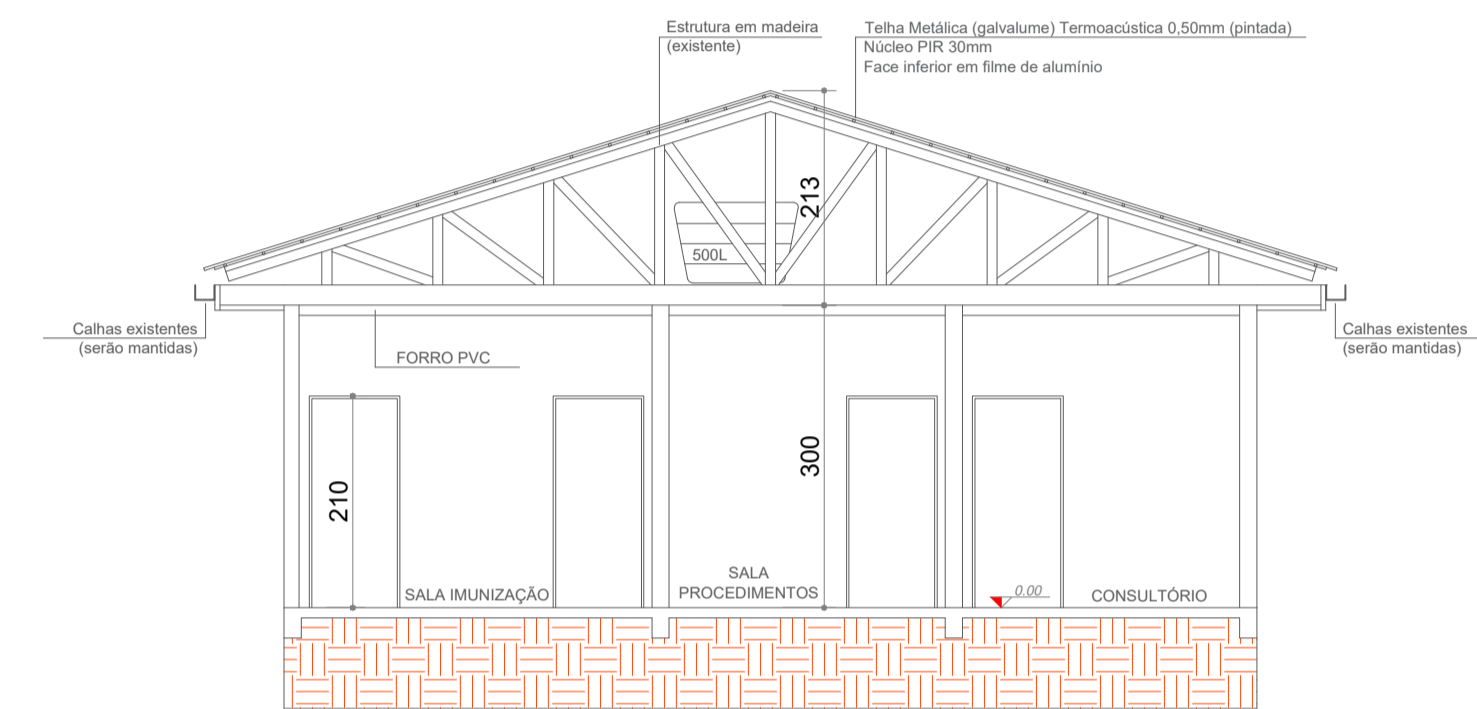

**CORTE TRANSVERSAL**  
Esc: 1/100

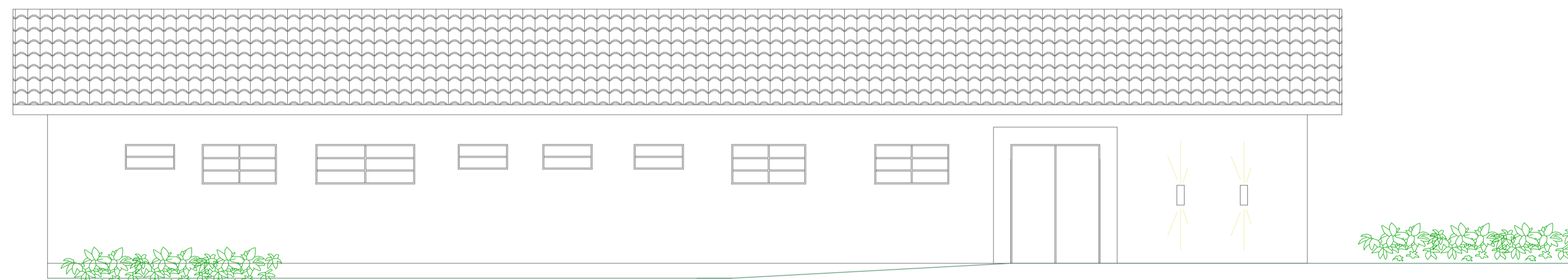

**FACHADA FRONTAL**  
ESCALA: 1/100

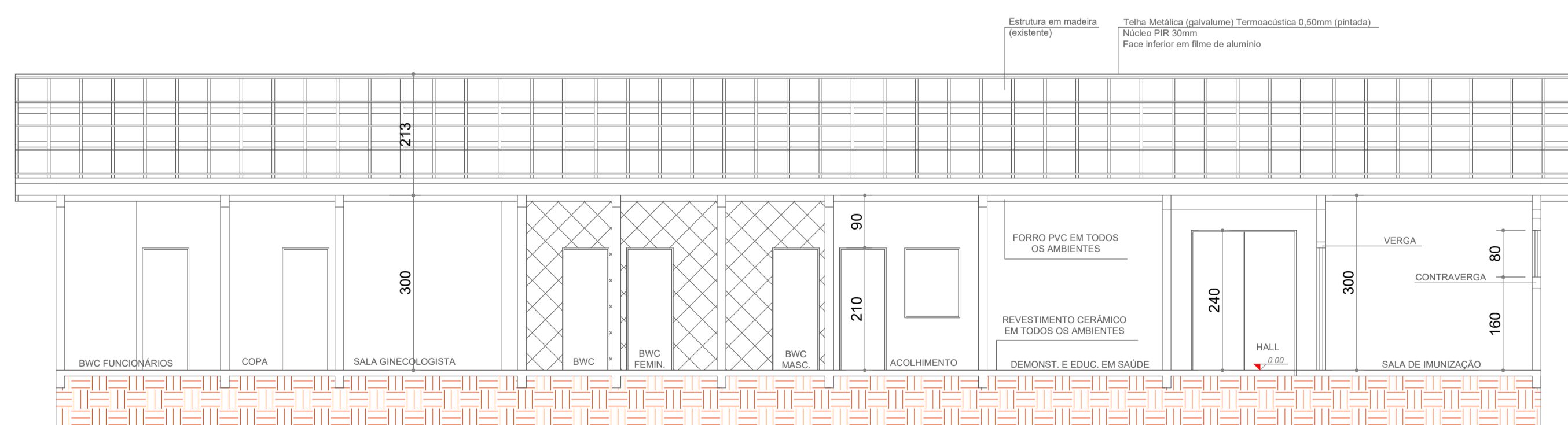

**CORTE LONGITUDINAL**  
Esc: 1/100

A telha metálica termoacústica deverá ter espessura de 0,50mm (galvalume), fornecida já pintada na face superior, em cor a ser definida pela Administração, possuir núcleo em PIR 30mm e face inferior em filme de alumínio. Todos os acessórios necessários para instalação já estão inclusos no valor da PO.

A estrutura de madeira existente será mantida, assim como as calhas e forro PVC.

Todos os materiais que compõe a telha "sanduíche" devem ser retardantes de chamas, devendo ser seguidas as instruções do fabricante, garantindo isolamento térmico e acústico.

|  |                            |   |                          |
|--|----------------------------|---|--------------------------|
| PROJETO ARQUITETÔNICO:<br>PLANTA DE COBERTURA EXISTENTE - UBS BAIRRO DAS CANÇÕES                                 |                            |   |                          |
| LOCALIZAÇÃO:<br>RUA LUIZ JOSÉ FRIAMO; ESG. RUA AMÉLIO SILVESTRINI, B. DAS CANÇÕES<br>27°46'35.71"S 51°35'56,50"W |                            | TROCA DO TELHAMENTO DA COBERTURA                                      |                          |
| PROPRIETÁRIO:<br>MUNICÍPIO DE SÃO JOSÉ DO OURO - RS<br>CNPJ: 87.613.550/0001-64                                  |                            | UNIDADE:<br><b>METROS</b>   |                          |
| RESPONSÁVEL TÉCNICO:<br>LUÍS GUSTAVO DOS SANTOS<br>ENGENHEIRO CIVIL<br>CREA-RS: SC1209452-1                      |                            | ESCALA:<br><b>INDICADA</b>  |                          |
| CARIMBO:<br>PROJETO APROVADO PELO SETOR DE ENGENHARIA MUNICIPAL EM 28/04/2025                                    |                            | PLANTA DE COBERTURA, CORTE LONGITUDINAL, CORTE TRANSVERSAL E FACHADAS |                          |
| ÁREA:<br><b>245,59 m<sup>2</sup></b><br>(Edificação)   | DATA:<br><b>ABRIL 2025</b> | REVISÃO:<br><b>00</b>   | PRANCHA:<br><b>01/01</b> |